OÖ. LANDESVERWALTUNGSGERICHT

4021 Linz / Volksgartenstraße 14
Telefon: +43 732 7075-18004
Fax: +43 732 7075-218018
E-Mail: post@lvwg-ooe.gv.at / www.lvwg-ooe.gv.at

Geschäftszeichen:
LVwG-653117/2/MS

Datum:
Linz, 11. April 2024

IM NAMEN DER REPUBLIK

Das Landesverwaltungsgericht Oberösterreich erkennt durch seine Richterin Dr. Süß über die Beschwerde der D S, L, gegen den Bescheid der Landespolizeidirektion Oberösterreich vom 10. November 2023 GZ: PAD/23/01360899/001/VW, betreffend die Aufforderung zur amtsärztlichen Untersuchung

zu Recht:

I. Die Beschwerde wird mit der Maßgabe, dass die Frist für die amtsärztliche Untersuchung mit vier Wochen ab Zustellung des Erkenntnisses festgesetzt wird, als unbegründet abgewiesen.

II. Gegen diese Entscheidung ist eine Revision unzulässig.

E n t s c h e i d u n g s g r ü n d e

I. Verfahrensgang:

Mit Bescheid der Landespolizeidirektion Oberösterreich (im Folgenden: belangte Behörde) vom 10. November 2023, GZ: PAD/23/01360899/001/VW, wurde Frau D S (im Folgenden: Beschwerdeführerin) aufgefordert, sich binnen vier Wochen, ab Zustellung des Bescheides zur Feststellung ihrer gesundheitlichen Eignung zum Lenken von Kraftfahrzeugen der Klassen AM, A1, A2, A und B gemäß § 8 FSG amtsärztlich untersuchen zu lassen.

Begründend stützt sich die belangte Behörde auf einen von der Beschwerdeführerin bei der Bezirkshauptmannschaft Urfahr-Umgebung abgegebenen neurologischen Arztbrief samt Schreiben der Beschwerdeführerin, der an die belangte Behörde weitergeleitet worden war. Aus dessen Inhalt begründet die belangte Behörde begründete Zweifel an der gesundheitlichen Eignung der Beschwerdeführerin zum Lenken von Kraftfahrzeugen, da das dem Arztbrief beigefügte Schreiben verwirrende, keinesfalls verständliche Angaben enthalte, aus denen keinerlei Zusammenhänge mit einem bestimmten Sachverhalt hergestellt werden können und könne keinesfalls nachvollzogen werden, warum die Beschwerdeführerin auf diese Weise an die Behörde (Anm.: Bezirkshauptmannschaft Urfahr-Umgebung) herangetreten sei. Einem Ladungstermin, der der Aufklärung des Sachverhalts hätte dienen sollen, sei die Beschwerdeführerin unentschuldigt ferngeblieben.

Gegen diesen Bescheid hat die Beschwerdeführerin mit Eingabe vom 11. Dezember 2023 (Datum des Poststempels 13. Dezember 2023) Beschwerde erhoben. In insgesamt 10 Punkten legte die Beschwerdeführerin dar, weshalb sie glaube, dass sie sich nicht untersuchen lassen müsse und führte wie folgt aus:

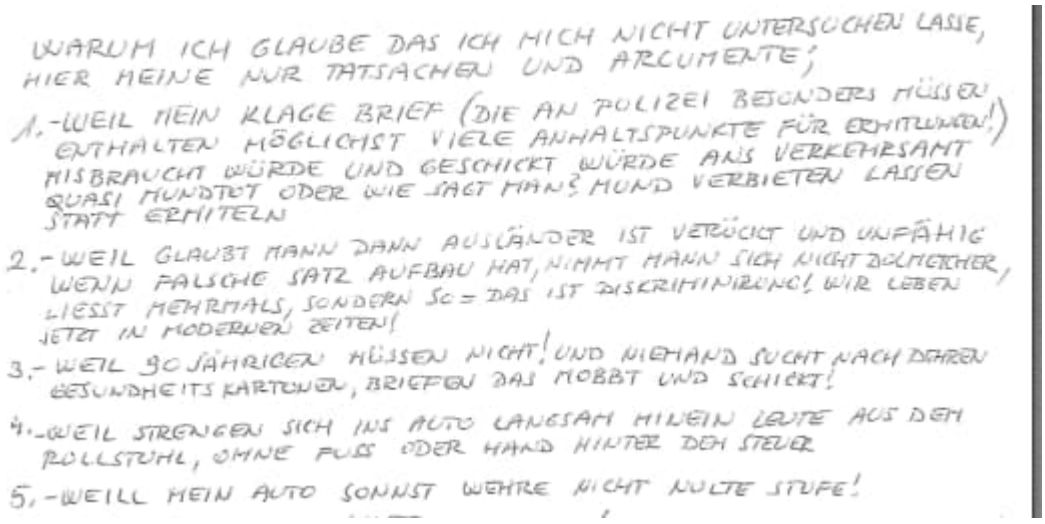
WARUM ICH GLAUBE DAS ICH MICH NICHT UNTERSUCHEN LASSE,
HIER KEINE NUR TATSACHEN UND ARGUMENTE;

1.-WEIL MEIN KLAGE BRIEF (DIE AN POLIZEI BESONDERS MÜSSEN ENTHALTEN MÖGLICHST VIELE ANHALTSPUNKTE FÜR ERMITTLUNGEN!) MISBRAUCHT WÜRDE UND GESCHICKT WÜRDE ANS VERKEHRSAMT QUASI MUNDTOT ODER WIE SAGT MAN? MUND VERBIETEN LASSEN STATT ERMITELN

2.-WEIL GLAUBT MANN DANN AUSLÄNDER IST VERRÜCKT UND UNFÄHIG WENN FALSCHE SATZ AUFBAU HAT, NIMMT MANN SICH NICHT DOLMETCHER, LIESST MEHRMALS, SONDERN SO = DAS IST DISKRIMINIERUNG! WIR LEBEN JETZT IN MODERNEN ZEITEN!

3.- WEIL 90JÄHRIGEN MÜSSEN NICHT! UND NIEMAND SUCHT NACH DEREN GESUNDHEITS KARTONEN, BRIEFEN DAS MOBBT UND SCHICKT!

4.-WEIL STRENGEN SICH INS AUTO LANGSAM HINEIN LEUTE AUS DEM ROLLSTUHL, OHNE FUSS ODER HAND HINTER DEN STEUER

5.-WEILL MEIN AUTO SONNST WEHRE NICHT NULTE STUFE!

6. - WEIL DIESE THEMA WIEK IST NOCHMAL (DIE AUS POLITISCHEN RICHTUNG GING SOGAR AN UNSEREN BUNDESPRÄSIDENTEN) LANGSAM AUFHÖREN SOLLTE

7. - WEIL ICH UNBESCHOLTEN BIN!

8. - WEIL ICH NIEMALS DROGEN NAHM, WEIL KEINE ALKOHOLIKERIN BIN, NEHME KEINE MEDIKAMENTE UND NICHTMAL NIKOTIN!

9. - WEIL ICH HANDELSAKADEMIE MIT MATURA HABE, FALLSCHIRMSPRINGER LIZENZ ÜBER 300 FALLSCHIRMSPRÜNGE VON 4.300 M (HALBE HÖHE WO SIE URLAUB FLIEGEN!)
WEILL OFT MIT SUPERBIKE UNTERWEGS WAR DURCH DIE JAHRE UND NICHT TOT
WEIL ICH KRANSCHEIN, STAPLERSCHEIN HABE
WEIL ICH 30 JAHRE HINTER STEUER BIN
WEIL ICH MICH NICHT MENSCHEN UNWÜRDIGEN FRAGEN ODER INTELIGENZ TESTS STELLE, BEWERTUNGEN
WEIL MAN FINDET JEMANDEN ATRAKTIV IN DEM MAN SICH SELBST SIEHT UND DESWEGEN, VIELE VON MEINEN FREUNDEN MIT(A)TITELN WÜRDEN NICHT DURCH DIE JAHRE MIT MIR SEIN!

10. WEIL ICH MENSCH BIN!! (UND NICHT MEINE 49. JAHR UND INTELIGENZ QUOZIENT RECHTFERTIGEN MUSS!)

Weiters ergänzte die Beschwerdeführerin den an sie gerichteten Bescheid wie folgt:

Postman persönlich gegeben um 16.11.23.

Landespolizeidirektion Oberösterreich

Deckung

GZ: PAD/23/01360899/001/VW

Linz, am 10.11.2023

Retouren an: LPD Oberösterreich SVA 2 - Verkehrsamt, Nietzschestraße 33, 4020 Linz

[redacted]

[redacted]

Oberösterreich Sich.- u verwaltpol. Angel. (SVA)
Oberösterreich SVA 2 - Verkehrsamt
Nietzschestraße 33
4020 Linz
Österreich
UP-Code: UP02339
Tel: +43 59133 40 0

LPD-O-SVA-Verkehrsamt@polizei.gv.at
Sicherheitsbehörde: Oberösterreich LPD

2/5

ICH LEGE EINWENDUNGEN GEGEN DEN BESCHEID!
ANZEIGEN SIND HIER NICHT VERTRAULICH SONDERN MISBRAUCHT!!
(WIE MAN SCHREIBT, ICH BIN NICHT IN DEUTSCH UNTERICHT!)
WENN SIE ZWEIFELN – WENN MICH DOKTOR GESUND GEMELDET HAT
NUR DIE KRANKEN HABEN GESICHERTES EINKOMMEN FÜR URLAUBE, GESUNDEN MÜSSEN SICH JEDE MONAT NEU ANMELDEN!

BESCHEID

Spruch

=DANN BIN ARBEITSFÄHIG UND GESUND!! (ERST EINSCHRÄNKUNGEN UND VERLUST KÖNNTE ES ÄNDERN!

Gem. § 24 Abs. 4 FSG werden Sie aufgefordert, sich **binnen 4 Wochen** ab Zustellung des Bescheides zur Feststellung Ihrer gesundheitlichen Eignung zum Lenken von Kraftfahrzeugen der Klassen AM, A1, A2, A und B gemäß § 8 FSG amtsärztlich untersuchen zu lassen.

Ein Rechtsmittel gegen diesen Bescheid hat aufschiebende Wirkung.

ICH BEANTRAGE ABSICHTLICH KEIN VERTEIDIGER WEIL ICH WERDE SPRECHEN, SCHREIBEN UND ALLES UM DIESE ANGELEGENHEIT AM BESTEN ERLEDIGEN AN VERSCHIEDENEN STELLEN WIE ICH DENKE DAS IST NÖTIG! JETZT ZEIGEN.

Begründung

Bestehen Bedenken, ob die Voraussetzungen der gesundheitlichen Eignung noch gegeben sind, ist gem. § 24 Abs. 4 FSG idF. BGBl. 81/2002 ein von einem Amtsarzt erstelltes Gutachten gemäß § 8 einzuholen und gegebenenfalls die Lenkberechtigung einzuschränken oder zu entziehen. Bei Bedenken hinsichtlich der fachlichen Befähigung ist ein Gutachten gemäß § 10 einzuholen und gegebenenfalls die Lenkberechtigung zu entziehen. Leistet der Besitzer der Lenkberechtigung innerhalb der festgesetzten Frist einem rechtskräftigen Bescheid, mit der Aufforderung, sich ärztlich untersuchen zu lassen, die zur Erstattung des ärztlichen Gutachtens erforderlichen Befunde zu erbringen oder die Fahrprüfung neuerlich abzulegen, keine Folge, ist ihm die Lenkberechtigung bis zur Befolgung der Anordnung zu entziehen.

Gemäß § 3 Abs. 1 Z. 3 FSG gehört zu den allgemeinen Voraussetzungen für die Erteilung einer Lenkberechtigung, dass der Antragsteller gesundheitlich geeignet ist, ein Kraftfahrzeug zu lenken (§§ 8 und 9).

Gemäß § 3 Abs. 1 FSG-GV gilt als zum Lenken von Kraftfahrzeugen einer bestimmten Fahrzeugklasse im Sinne des § 8 FSG gesundheitlich geeignet, wer für das sichere Beherrschen dieser Kraftfahrzeuge und das

Allgemeines_Schreiben - GZ: PAD/23/01360899/001/VW Version: 22.08.2022 Seite 1 von 4

Das zitierte Schreiben enthält verwirrende und keinesfalls verständliche Angaben. Auch können keinerlei Zusammenhänge zu einem bestimmten Sachverhalt hergestellt werden bzw. wurde diverse Gedankensprünge zu Papier gebracht, die schon bei der einlangenden Behörde Anlass waren, die Überprüfung der gesundheitlichen Eignung von KFZ anzuregen. Es kann auch keinesfalls nachvollzogen werden, warum Sie auf diese Weise an eine Behörde herantreten.

Mittels Ladung vom 12.10.2023 wurde versucht, den Sachverhalt aufzuklären. Jedoch blieben Sie dem Ladungstermin am 09.11.2023 unentschuldigt fern. ICH HABE NIE VON DEHNEN EIN BRIEF BEKOMMEN! DAS IST DER EINZIGE BRIEF! (16.11.23 SEHEN SIE AUCH UBERNAHME UNTERSCHRIFT)

Gesundheitlich zum Lenken von Kraftfahrzeugen nicht geeignete Lenker stellen eine Gefahr für andere Verkehrsteilnehmer dar.

Aufgrund des angeführten Sachverhalts muss Ihre gesundheitliche Eignung zum Lenken von Kraftfahrzeugen in Zweifel gezogen werden. AH, SIND DIE DORT GESCHEID ABER JAHRELANG VOR DEHREN NASE; 2 GEBÄUDE RUNTER FERIHUEMERSTR. 30 SIND DEHREN 5 LEUTE IN 1 ZIMMER ANGEMELDET UND KASSIEREN AB STAATHILFEN, WOHNBEIHILFEN ETZ., MANCHE LEBEN SOGAR IN AUSLAND, AMSTETEN. FALSCHEN STÖCK...

Rechtsmittelbelehrung

ALSO WER IST DAV...?
URFAHRANER POLIZEI KOMMEN DEHNEN
INS HAUS ABER "SIND AUF KUSCHEL KURS MIT DEHNEN", QUASI, WER STAAT BERAUBT GEHT MICH NICHT AN, NICHT AUS MEINE TASCHE

Sie haben das Recht gegen diesen Bescheid **Beschwerde** zu erheben.

WER NOCH?

Die Beschwerde ist innerhalb von **vier Wochen** nach Zustellung dieses Bescheides **schriftlich bei uns einzubringen**. Sie hat den Bescheid, gegen den sie sich richtet, und die Behörde, die den Bescheid erlassen hat, zu bezeichnen. Weiters hat die Beschwerde die Gründe, auf die sich die Behauptung der Rechtswidrigkeit stützt, das Begehren und die Angaben, die erforderlich sind, um zu beurteilen, ob die Beschwerde rechtzeitig eingebracht ist, zu enthalten.

Eine rechtzeitig eingebrachte und zulässige Beschwerde hat **aufschiebende Wirkung**, das heißt, der Bescheid kann bis zur abschließenden Entscheidung nicht vollstreckt werden.

Falls Sie innerhalb der Beschwerdefrist die Beigebung eines Verteidigers beantragen, so beginnt die Beschwerdefrist erst mit dem Zeitpunkt der Zustellung des Bescheides über die Bestellung zum Verteidiger und des anzufechtenden Bescheides an diesen zu laufen. Wird der rechtzeitig gestellte Antrag auf Beigebung eines Verteidigers abgewiesen, so beginnt die Beschwerdefrist mit der Zustellung des abweisenden Bescheides an Sie zu laufen.

Die Beschwerde kann in **jeder technisch möglichen Form übermittelt** werden, mit E-Mail jedoch nur insoweit, als für den elektronischen Verkehr nicht besondere Übermittlungsformen vorgesehen sind. Bitte

FREUNDLICHE GRÜSSE, D[redacted] S[redacted]

(26)
5/5

PRÜFUNGSPROTOKOLL - DUPLIKAT

Prüfung am 03.06.2020 in 4030 Linz, Donau

Fragen - A

105	106	193	194	266	267	329	330	340	341	359
360	460	461	468	469	488	489	646	647	670	671
1815	1816	2241	2242	2301	2302	2303	2304	2407	2408	2425
2426	2572	2573	4090	4091	4096	4097				

Falsch beantwortete Fragen:

Frage	Modul	Thgr.	Thema	Bild	Kat.	A1	A2	A3	A4	Zeit	Wert

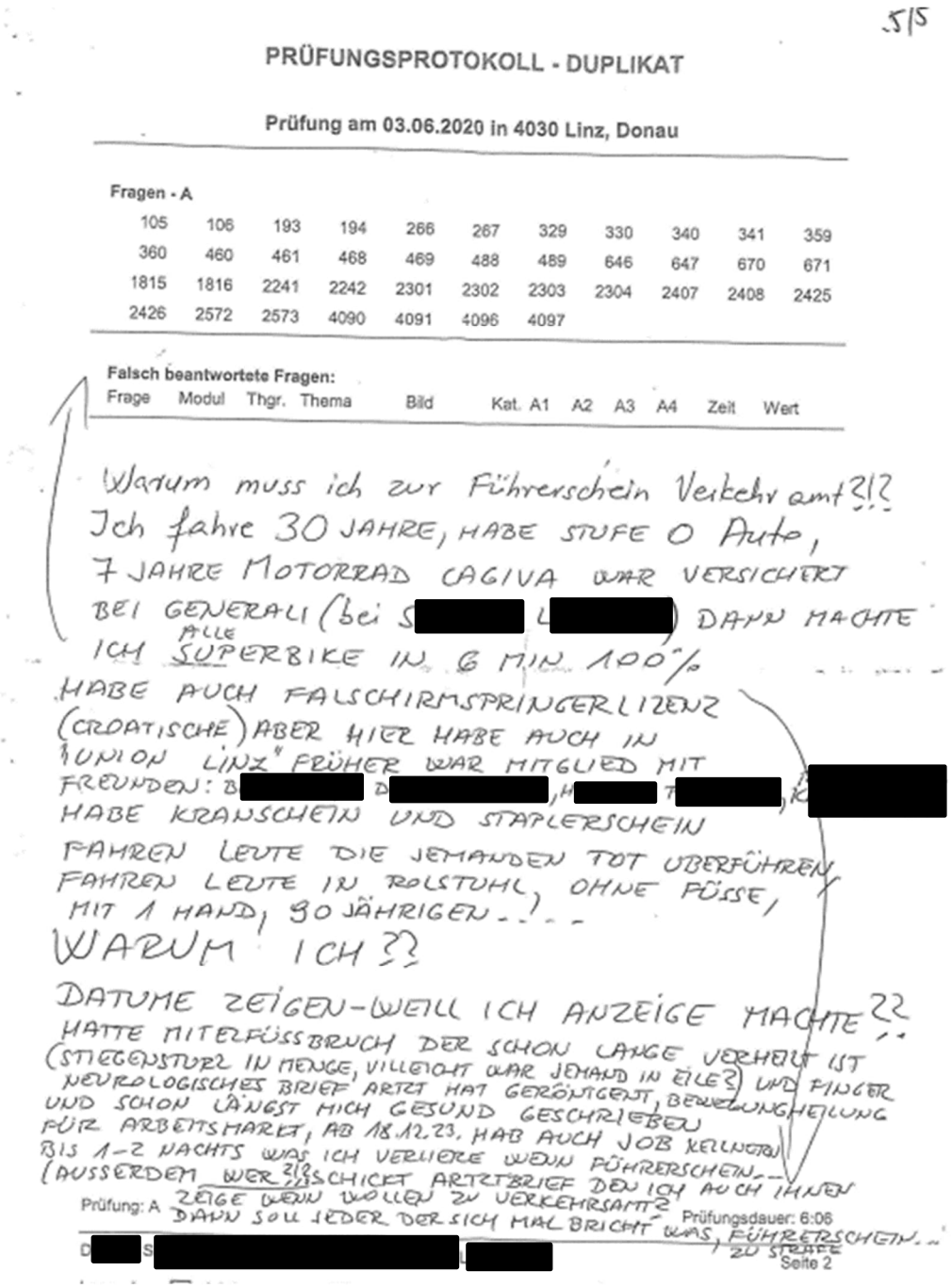

5/5

PRÜFUNGSPROTOKOLL - DUPLIKAT

Prüfung am 03.06.2020 in 4030 Linz, Donau

Fragen - A

105	106	193	194	266	267	329	330	340	341	359
360	460	461	468	469	488	489	646	647	670	671
1815	1816	2241	2242	2301	2302	2303	2304	2407	2408	2425
2426	2572	2573	4090	4091	4096	4097				

Falsch beantwortete Fragen:

Frage	Modul	Thgr.	Thema	Bild	Kat.	A1	A2	A3	A4	Zeit	Wert

Warum muss ich zur Führerschein Verkehr amt?!?
Ich fahre 30 JAHRE, HABE STUFE O Auto,
7 JAHRE MOTORRAD CAGIVA WAR VERSICHERT
BEI GENERALI (bei S[redacted] L[redacted]) DANN MACHTE
ICH ALLE SUPERBIKE IN 6 MIN 100%
HABE AUCH FALSCHIRMSPRINGERLIZENZ
(CROATISCHE) ABER HIER HABE AUCH IN
"UNION LINZ" FRÜHER WAR MITGLIED MIT
FREUNDEN: B[redacted] D[redacted], H[redacted] T[redacted], K[redacted]
HABE KRANSCHEIN UND STAPLERSCHEIN
FAHREN LEUTE DIE JEMANDEN TOT ÜBERFÜHREN
FAHREN LEUTE IN ROLSTUHL, OHNE FÜSSE,
MIT 1 HAND, 90 JÄHRIGEN...
WARUM ICH??
DATUME ZEIGEN-WEIL ICH ANZEIGE MACHTE??
HATTE MITELFÜSSBRUCH DER SCHON LANGE VERHEILT IST
(STIEGENSTURZ IN MENGE, VILLEICHT WAR JEMAND IN EILE?) UND FINGER
NEUROLOGISCHES BRIEF ARZT HAT GERÖNTGENT, BEWEGUNGHEILUNG
UND SCHON LÄNGST MICH GESUND GESCHRIEBEN
FÜR ARBEITSMARKT, AB 18.12.23. HAB AUCH JOB KELLNERN
BIS 1-2 NACHTS WAS ICH VERLIERE WENN FÜHRERSCHEIN...
(AUSSERDEM WER ZEIGE WENN WOLLEN ZU VERKEHRSAMT? SCHICKT ARZTBRIEF DEN ICH AUCH IHNEN
DANN SOLL JEDER DER SICH MAL BRICHT WAS, FÜHRERSCHEIN...
ZU STRAFE

Prüfung: A

Prüfungsdauer: 6:06

D[redacted] S[redacted] L[redacted]

Seite 2

Mit Schreiben vom 25. März 2024 legte die belangte Behörde die ggst. Beschwerde samt Bezug habenden Verwaltungsverfahrensakt dem Landesverwaltungsgericht Oberösterreich zur Entscheidung vor und gab bekannt, dass eine Beschwerdevorentscheidung nicht in Erwägung gezogen wird. Angemerkt wurde, dass diverse ähnlich lautende Schriftsätze wie die Beschwerde, welche bei der Bezirkshauptmannschaft Urfahr-Umgebung eingebracht worden waren, bei Bedarf übermittelt werden können.

II. Sachverhalt, Beweiswürdigung:

Beweis wurde erhoben durch die Einsichtnahme in den von der belangten Behörde vorgelegten Verfahrensakt.

Es liegt folgender entscheidungsrelevanter Sachverhalt vor:

Die Beschwerdeführerin brachte ohne erkennbaren Anlass einen neurologischen Arztbrief zur Bezirkshauptmannschaft Urfahr-Umgebung, aus dem die Diagnosen Contusio man sin, Distorsion HWS, leichte distale Ulnarisläsion links, Läsion N. cut. dorsalis mediales sin.. Diesem Arztbrief war folgendes Schreiben angeschlossen:

"

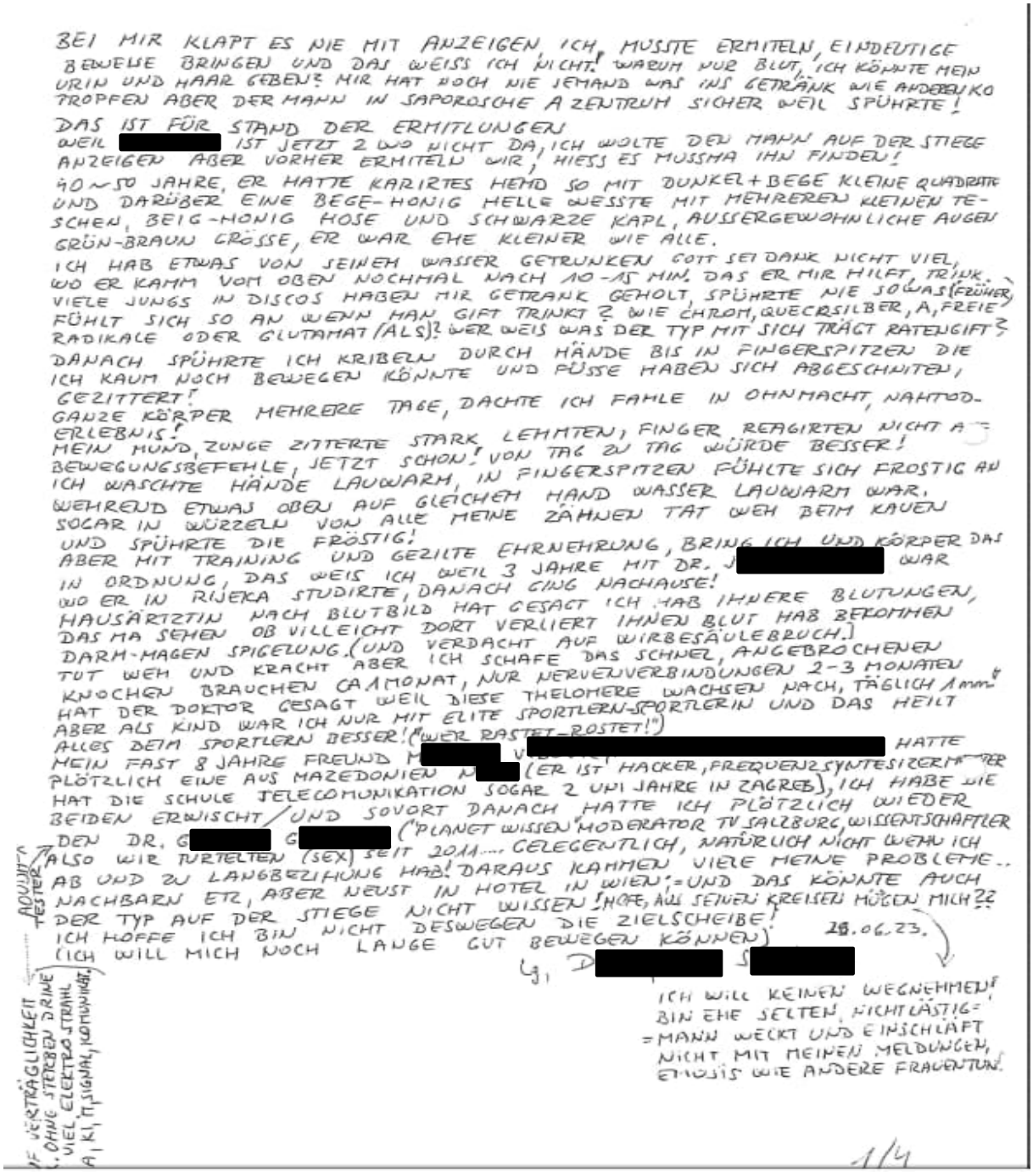
BEI MIR KLAPT ES NIE MIT ANZEIGEN ICH MUSSTE ERMITELN, EINDEUTIGE BEWEISE BRINGEN UND DAS WEISS ICH NICHT! WARUM NUR BLUT, ICH KÖNNTE MEIN URIN UND HAAR GEBEN? MIR HAT DOCH NIE JEMAND WAS INS GETRÄNK WIE ANDEREN KO TROPFEN ABER DER MANN IN SAPOROSCHE A ZENTRUM SICHER WEIL SPÜHRTE!

DAS IST FÜR STAND DER ERMITLUNGEN

WEIL [redacted] IST JETZT 2 WO NICHT DA, ICH WOLTE DEN MANN AUF DER STIEGE ANZEIGEN ABER VORHER ERMITELN WIR, HIESS ES MUSSMA IHN FINDEN!

40~50 JAHRE, ER HATTE KARIRTES HEMD SO MIT DUNKEL+BEGE KLEINE QUADRATE UND DARÜBER EINE BEGE-HONIG HELLE WESSTE MIT MEHREREN KLEINEN TESCHEN, BEIG-HONIG HOSE UND SCHWARZE KAPL, AUSSERGEWOHNLICHE AUGEN GRÜN-BRAUN GRÖSSE, ER WAR EHE KLEINER WIE ALLE.

ICH HAB ETWAS VON SEINEM WASSER GETRUNKEN GOTT SEI DANK NICHT VIEL, WO ER KAMM VOM OBEN NOCHMAL NACH 10-15 MIN. DAS ER MIR HILFT, TRINK. VIELE JUNGS IN DISCOS HABEN MIR GETRANK GEHOLT, SPÜHRTE NIE SO WAS (FRÜHER) FÜHLT SICH SO AN WENN MAN GIFT TRINKT? WIE CHROM, QUECKSILBER, A, FREIE RADIKALE ODER GLUTAMAT (ALS)? WER WEIS WAS DER TYP MIT SICH TRÄGT RATENGIFT?

DANACH SPÜHRTE ICH KRIBELN DURCH HÄNDE BIS IN FINGERSPITZEN DIE ICH KAUM NOCH BEWEGEN KÖNNTE UND FÜSSE HABEN SICH ABGESCHNITEN, GEZITTERT!

GANZE KÖRPER MEHRERE TAGE, DACHTE ICH FAHLE IN OHNMACHT, NAHTOD-ERLEBNIS!

MEIN MUND, ZUNGE ZITTERTE STARK, LEHMTEN, FINGER REAGIRTEN NICHT A=
BEWEGUNGSBEFEHLE, JETZT SCHON! VON TAG ZU TAG WÜRDE BESSER!

ICH WASCHTE HÄNDE LAUWARM, IN FINGERSPITZEN FÜHLTE SICH FROSTIG AN WEHREND ETWAS OBEN AUF GLEICHEM HAND WASSER LAUWARM WAR.

SOGAR IN WÜRZELN VON ALLE MEINE ZÄHNEN TAT WEH BEIM KAUEN

UND SPÜHRTE DIE FRÖSTIG!

ABER MIT TRAINING UND GEZILTE ERNEHRUNG, BRING ICH UND KÖRPER DAS IN ORDNUNG, DAS WEIS ICH WEIL 3 JAHRE MIT DR. J[redacted] WAR WO ER IN RIJEKA STUDIRTE, DANACH GING NACHAUSE!

HAUSÄRZTIN NACH BLUTBILD HAT GESAGT ICH HAB IHNERE BLUTUNGEN, DAS MA SEHEN OB VILLEICHT DORT VERLIERT IHNEN BLUT HAB BEKOMMEN DARM-MAGEN SPIGELUNG. (UND VERDACHT AUF WIRBESÄULEBRUCH.)

TUT WEH UND KRACHT ABER ICH SCHAFE DAS SCHNEL, ANGEBROCHENEN KNOCHEN BRAUCHEN CA MONAT, NUR NERVENVERBINDUNGEN 2-3 MONATEN HAT DER DOKTOR GESAGT WEIL DIESE THELOMERE WACHSEN NACH, TÄGLICH 1 mm ABER ALS KIND WAR ICH NUR MIT ELITE SPORTLERN-SPORTLERIN UND DAS HEILT ALLES BEIM SPORTLERN BESSER! ("WER RASTET-ROSTET!")

MEIN FAST 8 JAHRE FREUND M[redacted] V[redacted] HATTE PLÖTZLICH EINE AUS MAZEDONIEN N[redacted] (ER IST HACKER, FREQUENZSYNTESIZERM[redacted]ER HAT DIE SCHULE TELECOMUNIKATION SOGAR 2 UNI JAHRE IN ZAGREB), ICH HABE IHE BEIDEN ERWISCHT/UND SOVORT DANACH HATTE ICH PLÖTZLICH WIEDER

DEN DR. G[redacted] G[redacted] ("PLANET WISSEN" MODERATOR TV SALZBURG, WISSENSCHAFTLER ALSO WIR TURTELTEN (SEX) SEIT 2011.... GELEGENTLICH, NATÜRLICH NICHT WENN ICH AB UND ZU LANGBEZIHUNG HAB! DARAUS KAMMEN VIELE MEINE PROBLEME.. NACHBARN ETC, ABER NEUST IN HOTEL IN WIEN; =UND DAS KÖNNTE AUCH DER TYP AUF DER STIEGE NICHT WISSEN; HOFE, ALL SEINEN KREISEN HÜTEN MICH??

ICH HOFFE ICH BIN NICHT DESWEGEN DIE ZIELSCHEIBE!

(ICH WILL MICH NOCH LANGE GUT BEWEGEN KÖNNEN)

26.06.23.

Lg, D[redacted] S[redacted]

ICH WILL KEINEN WEGNEHMEN! BIN EHE SELTEN NICHTLÄSTIG= =MANN WECKT UND EINSCHLÄFT NICHT MIT MEINEN MELDUNGEN, EMOSIS WIE ANDERE FRAUENTUN.

1/4

AQUIJT TESTER

DF VERTRÄGLICHKEIT
. OHNE STERBEN DRINE
VIEL ELEKTROSTRAHL
A, KI, TI, SIGNAL, KOMUNIKAT.

"

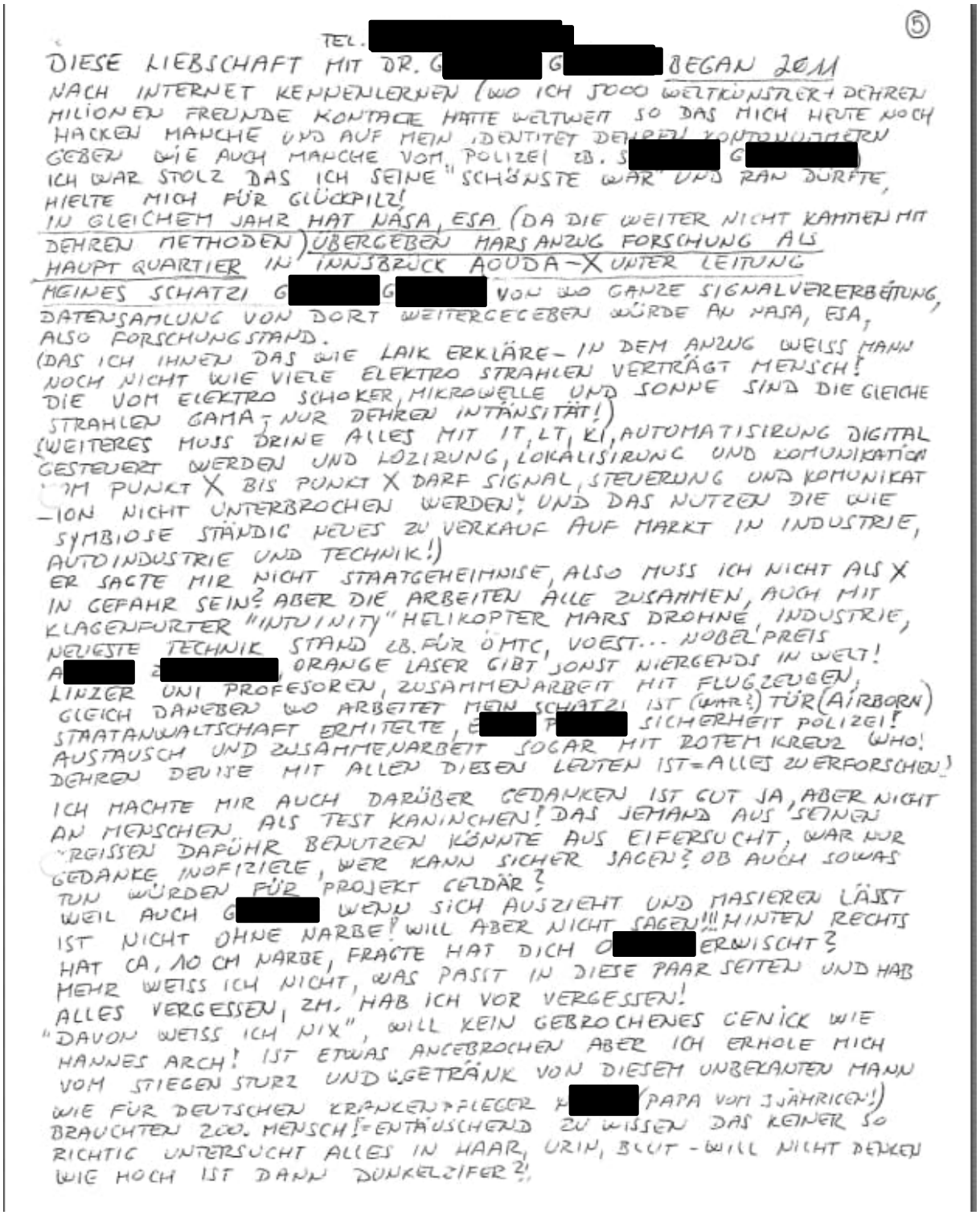

⑤

TEL. [redacted]

DIESE LIEBSCHAFT MIT DR. G[redacted] G[redacted] BEGAN 2011
NACH INTERNET KENNENLERNEN (WO ICH 5000 WELTKÜNSTLER+ DEHREN
MILIONEN FREUNDE KONTACTE HATTE WELTWEIT SO DAS MICH HEUTE NOCH
HACKEN MANCHE UND AUF MEIN IDENTITET DEHREN KONTAKTMETERN
GEBEN WIE AUCH MANCHE VOM POLIZEI ZB. S[redacted] G[redacted]
ICH WAR STOLZ DAS ICH SEINE "SCHÖNSTE WAR" UND RAN DURFTE,
HIELTE MICH FÜR GLÜCKPILZ!
IN GLEICHEM JAHR HAT NASA, ESA (DA DIE WEITER NICHT KAMMEN MIT
DEHREN METHODEN) ÜBERGEBEN MARS ANZUG FORSCHUNG ALS
HAUPT QUARTIER IN INNSBRUCK AOUDA-X UNTER LEITUNG
MEINES SCHATZI G[redacted] G[redacted] VON WO GANZE SIGNALVERERBEITUNG,
DATENSAMLUNG VON DORT WEITERGEGEBEN WÜRDE AN NASA, ESA,
ALSO FORSCHUNGSTAND.
(DAS ICH IHNEN DAS WIE LAIK ERKLÄRE- IN DEM ANZUG WEISS MANN
NOCH NICHT WIE VIELE ELEKTRO STRAHLEN VERTRÄGT MENSCH!
DIE VOM ELEKTRO SCHOKER, MIKROWELLE UND SONNE SIND DIE GLEICHE
STRAHLEN GAMA; NUR DEHREN INTÄNSITÄT!)
(WEITERES MUSS DRINE ALLES MIT IT, LT, KI, AUTOMATISIRUNG DIGITAL
GESTEUERT WERDEN UND LOZIRUNG, LOKALISIRUNG UND KOMUNIKATION
VOM PUNKT X BIS PUNKT X DARF SIGNAL, STEUERUNG UND KOMUNIKAT
-ION NICHT UNTERBROCHEN WERDEN; UND DAS NUTZEN DIE WIE
SYMBIOSE STÄNDIG NEUES ZU VERKAUF AUF MARKT IN INDUSTRIE,
AUTOINDUSTRIE UND TECHNIK!)
ER SAGTE MIR NICHT STAATGEHEIMNISE, ALSO MUSS ICH NICHT ALS X
IN GEFAHR SEIN? ABER DIE ARBEITEN ALLE ZUSAMMEN, AUCH MIT
KLAGENFURTER "INTUINITY" HELIKOPTER MARS DROHNE, INDUSTRIE,
NEUESTE TECHNIK STAND ZB. FÜR ÖMTC, VOEST... NOBEL PREIS
A[redacted] Z[redacted], ORANGE LASER GIBT SONST NIERGENDS IN WELT!
LINZER UNI PROFESOREN, ZUSAMMENARBEIT MIT FLUGZEUGEN;
GLEICH DANEBEN WO ARBEITET MEIN SCHATZI IST (WAR?) TÜR (AIRBORN)
STAATANWALTSCHAFT ERMITELTE, E[redacted] P[redacted] SICHERHEIT POLIZEI!
AUSTAUSCH UND ZUSAMMENARBEIT SOGAR MIT ROTEM KREUZ WHO!
DEHREN DEVISE MIT ALLEN DIESEN LEUTEN IST = ALLES ZU ERFORSCHEN!
ICH MACHTE MIR AUCH DARÜBER GEDANKEN IST GUT JA, ABER NICHT
AN MENSCHEN ALS TEST KANINCHEN! DAS JEMAND AUS SEINEN
VORGISSEN DAFÜHR BENUTZEN KÖNNTE AUS EIFERSUCHT, WAR NUR
GEDANKE INOFIZIELE, WER KANN SICHER SAGEN? OB AUCH SOWAS
TUN WÜRDEN FÜR PROJEKT GELDÄR?
WEIL AUCH G[redacted] WENN SICH AUSZIEHT UND MASIEREN LÄSST
IST NICHT OHNE NARBE! WILL ABER NICHT SAGEN!!! HINTEN RECHTS
HAT CA. 10 CM NARBE, FRAGTE HAT DICH O[redacted] ERWISCHT?
MEHR WEISS ICH NICHT, WAS PASST IN DIESE PAAR SEITEN UND HAB
ALLES VERGESSEN, ZM. HAB ICH VOR VERGESSEN!
"DAVON WEISS ICH NIX", WILL KEIN GEBROCHENES GENICK WIE
HANNES ARCH! IST ETWAS ANGEBROCHEN ABER ICH ERHOLE MICH
VOM STIEGEN STURZ UND GETRÄNK VON DIESEM UNBEKANTEN MANN
WIE FÜR DEUTSCHEN KRANKENPFLEGER H[redacted] (PAPA VOM 3JÄHRIGEN!)
BRAUCHTEN 200. MENSCH! = ENTÄUSCHEND ZU WISSEN DAS KEINER SO
RICHTIG UNTERSUCHT ALLES IN HAAR, URIN, BLUT - WILL NICHT DENKEN
WIE HOCH IST DANN DUNKELZIFER?!

Der Arztbrief samt Schreiben wurde an die belangte Behörde weitergeleitet. Von dieser wurde die Beschwerdeführerin zu einem Termin zur Klärung des Sachverhalts im Hinblick auf die Überprüfung der gesundheitlichen Eignung vorgeladen.

Die Beschwerdeführerin kam nicht zur belangten Behörde, übermittelte jedoch ein am 31. Oktober 2023 verfasstes mehrseitiges Schreiben mit folgendem Inhalt:

”

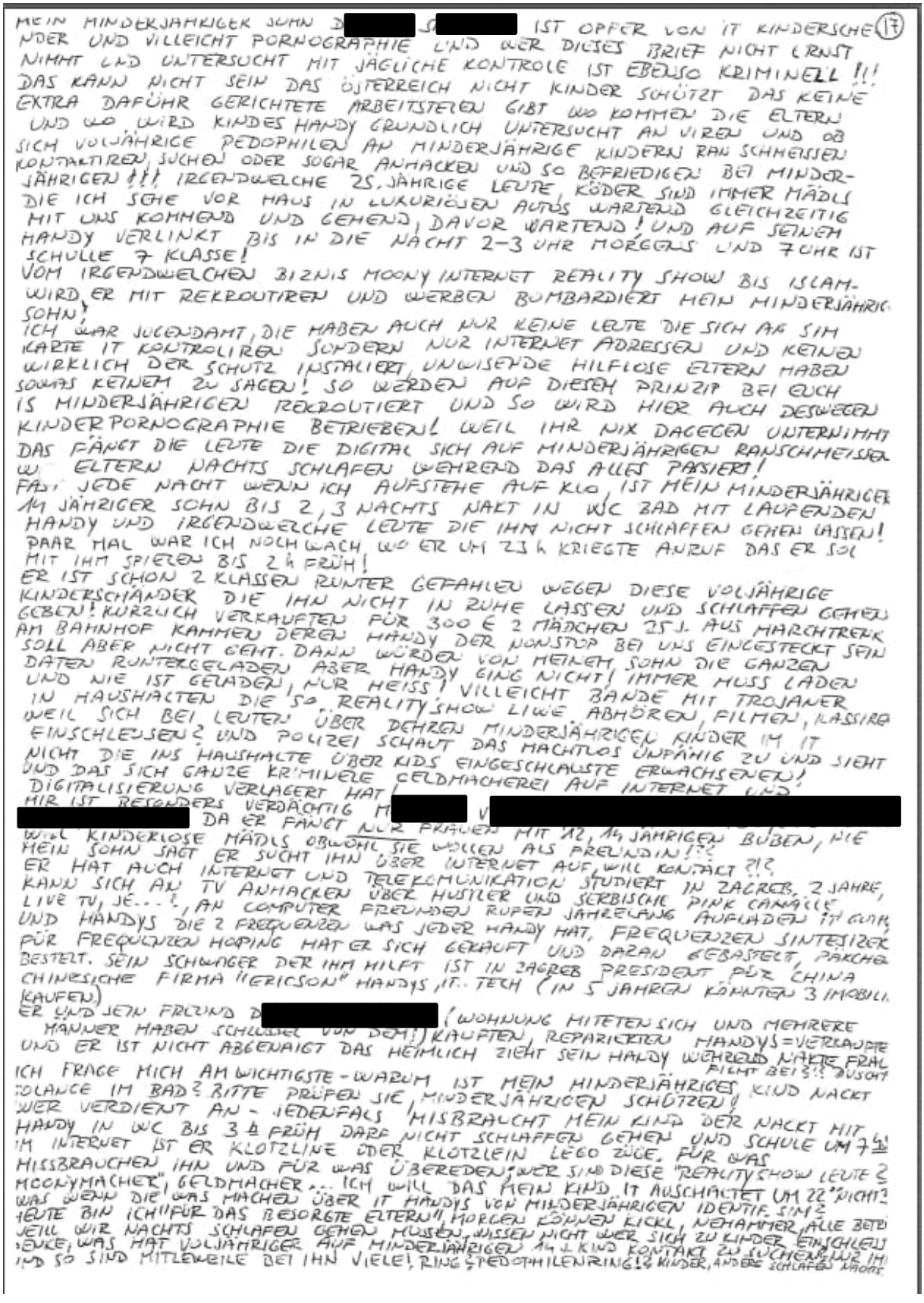

MEIN MINDERJÄHRIGER SOHN [redacted] IST OPFER VON IT KINDERSCHE(17)
NDER UND VILLEICHT PORNOGRAPHIE UND WER DIESES BRIEF NICHT ERNST
NIMMT UND UNTERSUCHT MIT JÄGLICHE KONTROLE IST EBENSO KRIMINELL !!!
DAS KANN NICHT SEIN DAS ÖSTERREICH NICHT KINDER SCHÜTZT DAS KEINE
EXTRA DAFÜHR GERICHTETE ARBEITSTEILEN GIBT WO KOMMEN DIE ELTERN
UND WO WIRD KINDES HANDY GRUNDLICH UNTERSUCHT AN VIREN UND OB
SICH VOLJÄHRIGE PEDOPHILEN AN MINDERJÄHRIGE KINDERN RAN SCHMEISSEN
KONTAKTIREN, SUCHEN ODER SOGAR ANHACKEN UND SO BEFRIEDIGEN BEI MINDER-
JÄHRIGEN !!! IRGENDWELCHE 25. JÄHRIGE LEUTE, KÖDER SIND IMMER MÄDLS
DIE ICH SEHE VOR HAUS IN LUXURIÖSEN AUTOS WARTEND GLEICHZEITIG
MIT UNS KOMMEND UND GEHEND, DAVOR WARTEND! UND AUF SEINEM
HANDY VERLINKT BIS IN DIE NACHT 2-3 UHR MORGENS UND 7 UHR IST
SCHULLE 7 KLASSE!
VOM IRGENDWELCHEN BIZNIS MOONY INTERNET REALITY SHOW BIS ISLAM-
WIRD ER MIT REKROUTIREN UND WERBEN BOMBARDIERT MEIN MINDERJÄHRIG
SOHN!
ICH WAR JUGENDAMT, DIE HABEN AUCH NUR KEINE LEUTE DIE SICH AN SIM
KARTE IT KONTROLIREN SONDERN NUR INTERNET ADRESSEN UND KEINEN
WIRKLICH DER SCHUTZ INSTALIERT, UNWISENDE HILFLOSE ELTERN HABEN
SOMIT KEINEM ZU SAGEN! SO WERDEN AUF DIESEN PRINZIP BEI EUCH
IS MINDERJÄHRIGEN REKROUTIERT UND SO WIRD HIER AUCH DESWEGEN
KINDERPORNOGRAPHIE BETRIEBEN! WEIL IHR NIX DAGEGEN UNTERNIMMT
DAS FÄNGT DIE LEUTE DIE DIGITAL SICH AUF MINDERJÄHRIGEN RANSCHMEISSEN
U ELTERN NACHTS SCHLAFEN WEHREND DAS ALLES PASSIERT!
FAST JEDE NACHT WENN ICH AUFSTEHE AUF KLO, IST MEIN MINDERJÄHRIGER
14 JÄHRIGER SOHN BIS 2, 3 NACHTS NAKT IN WC BAD MIT LAUFENDEN
HANDY UND IRGENDWELCHE LEUTE DIE IHM NICHT SCHLAFFEN GEHEN LASSEN!
PAAR MAL WAR ICH NOCH WACH WO ER UM 23 h KRIEGTE ANRUF DAS ER SOL
MIT IHM SPIELEN BIS 2 h FRÜH!
ER IST SCHON 2 KLASSEN RUNTER GEFAHLEN WEGEN DIESE VOLJÄHRIGE
KINDERSCHÄNDER DIE IHN NICHT IN RUHE LASSEN UND SCHLAFFEN GEHEN
GEBEN! KURZLICH VERKAUFTEN FÜR 300 € 2 MÄDCHEN 25 J. AUS MARCHTRENK
AM BAHNHOF KAMMEN DEREN HANDY DER NONSTOP BEI UNS EINGESTECKT SEIN
SOLL ABER NICHT GEHT. DANN WÜRDEN VON MEINEM SOHN DIE GANZEN
DATEN RUNTERGELADEN ABER HANDY GING NICHT! IMMER MUSS LADEN
UND NIE IST GELADEN, NUR HEISS! VILLEICHT BANDE MIT TROJANER
IN HAUSHALTEN DIE SO REALITY SHOW LIKE ABHÖREN, FILMEN, KLASSIFI
WEIL SICH BEI LEUTEN ÜBER DEHREN MINDERJÄHRIGEN KINDER IM IT
EINSCHLEUSEN? UND POLIZEI SCHAUT DAS MACHTLOS UNPÄHIG ZU UND SIEHT
NICHT DIE INS HAUSHALTE ÜBER KIDS EINGESCHLAUSTE ERWACHSENEN!
UND DAS SICH GANZE KRIMINELE GELDMACHEREI AUF INTERNET UND
DIGITALISIERUNG VERLAGERT HAT!
MIR IST BESONDERS VERDÄCHTIG M[redacted] V[redacted]
[redacted] DA ER FÄNGT NUR FRAUEN MIT 12, 14 JÄHRIGEN BUBEN, NIE
WIL KINDERLOSE MÄDLS OBWOHL SIE WOLLEN ALS FREUNDIN!?
MEIN SOHN SAGT ER SUCHT IHN ÜBER INTERNET AUF, WILL KONTAKT ?!?
ER HAT AUCH INTERNET UND TELEKOMUNIKATION STUDIERT IN ZAGREB, 2 JAHRE,
KANN SICH AN TV ANHACKEN ÜBER HUSTLER UND SERBISCHE PINK CANALE
LIVE TV, JE...!, AN COMPUTER FREUNDEN RUFEN JAHRELANG AUFLADEN IT GUM
UND HANDYS DIE 2 FREQUENZEN WAS JEDER HANDY HAT, FREQUENZEN SINTESIZER
FÜR FREQUENZEN HOPING HAT ER SICH GEKAUFT UND DARAN GEBASTELT, PAKCHE
BESTELT. SEIN SCHWAGER DER IHM HILFT IST IN ZAGREB PRESIDENT FÜR CHINA
CHINESICHE FIRMA "ERICSON" HANDYS, IT.. TECH (IN 5 JAHREN KÖNNTEN 3 IMMOBILI
KAUFEN.)
ER UND SEIN FREUND D[redacted] (WOHNUNG HITETEN SICH UND MEHRERE
MÄNNER HABEN SCHLÜSSEL VON DEM!) KAUFTEN, REPARIERTEN HANDYS = VERKAUFTE
UND ER IST NICHT ABGENAIGT DAS HEIMLICH ZIEHT SEIN HANDY WEHREND NÄCHTE FRAU
FILMT BEI SIE DUSCHT
ICH FRAGE MICH AM WICHTIGSTE - WARUM IST MEIN MINDERJÄHRIGES KIND NACKT
TOLANCE IM BAD? BITTE PRÜFEN SIE, MINDERJÄHRIGEN SCHÜTZEN!
WER VERDIENT AN - JEDENFALS MISBRAUCHT MEIN KIND DER NACKT MIT
HANDY IN WC BIS 3 h FRÜH DARF NICHT SCHLAFFEN GEHEN UND SCHULE UM 7 h
IM INTERNET IST ER KLOTZLINE ODER KLOTZLEIN LEGO ZÜGE, FÜR WAS
MISSBRAUCHEN IHN UND FÜR WAS ÜBEREDEN, WER SIND DIESE "REALITY SHOW LEUTE"
MOONYMACHER, GELDMACHER... ICH WILL DAS MEIN KIND IT AUSCHAETET UM 22 "NICHT"
WAS WENN DIE WAS MACHEN ÜBER IT HANDYS VON MINDERJÄHRIGEN IDENTIF. SIM?
HEUTE BIN ICH FÜR DAS BESORGTE ELTERN" MORGEN KÖNNEN KICKL, NEHAMMER, ALLE BETR
WEIL WIR NACHTS SCHLAFEN GEHEN MÜSSEN, WISSEN NICHT WER SICH ZU KINDER EINSCHLEU
EUKE; WAS HAT VOLJÄHRIGER AUF MINDERJÄHRIGEN 14 J. KIND KONTAKT ZU SUCHEN!!! IM
IND SO SIND MITLERWEILE BEI IHN VIELE! RING? PEDOPHILENRING!? KINDER, ANDERE SCHLAFEN NACHT

„Wie ein Start-up": So arbeiten die Cyber-Kriminellen wirklich

Cyber-Kriminalität und Online-Betrug steigen rapide an. Im Vorjahr haben sich schon die Hälfte aller Betrugsfälle online abgespielt. Eine Abordnung rund um LH Thomas Stelzer (ÖVP) war nun in den Niederlanden,

von Johannes Rausch, Den Haag

um unter anderem zu erfahren, wie solche Verbrechen auf europäischer Ebene bekämpft werden. „Willkommen im sichersten Gebäude Europas", begrüßt eine freundliche Mitarbeiterin die Delegation auf Englisch. Das graue Bauwerk, Sitz von Europol in Den Haag (Niederlande), wirkt wenig einladend. Europol ist mit 2.500 Behörden aus über 60 Staaten verknüpft. Die eigene Datenbank verfügt über mehre Millionen Datensätzen.

Rund 1.300 Mitarbeiter sind hier beschäftigt, weitere 300 Verbindungsoffiziere aus 60 Ländern kommen dazu. Einer davon ist Thomas Kirchberger aus Ottensheim. Er arbeitet seit eineinhalb Jahren erfolgreich in Den Haag bekam nun von Stelzer persönlich die Urkunde zur Aufnahme ins Netzwerk der Auslandsober österreicher. „Organisierte Ver-

BERAUBEN + KILLEN ÜBER INTERNET, DIGITAL

brechen laufen schon lange nicht mehr wie im Film „Der Pate" ab, sondern sind internationalisiert", erklärt Pressesprecher Jan Op Gen Oorth. Online-Kriminalität sei derzeit schon vergleichbar mit einem Start-up-Unternehmen:

Da sitzen z. B. zwei Dänen, e Serbe und drei Russen an ihre Laptops, die sich noch nie in il rem Leben getroffen haben. S schicken sich verschlüsselte Bo schaften, Geld wird über ein Kryptowährung verschoben



Europol in Den Haag: Thomas Kirchberger aus OÖ bekam von LH Stelzer Urkunde.

[redacted] HAT IMMER WO ICH ANKAMM TV ANGESCHA-
LTET DER NIE ANGEPASST WAR DAS EINE SORT IN IRGENDWELCHE HANDY GRUPPE
UND KRYPTOWÄHRUNG! ER UND SEIN SCHWAGER "ERICSON" CHEF IN ZAGREB WAREN IMMER
IN KRYPTOWÄHRUNG KAUF, SCHIEBUNG, VERKAUF (3 IMOB. IN 3 JAHR). DER KAUFTE IMMER BEIDIN
HÄLBE PREIS, CREMEN WÄHREN DIE VOM LKW RUNTER FIELEN, TEILTEN SICH LEUTE UM HÄLBE
PREIS DAR' KISTEN VOM LADUNG.
[redacted] WOLTE IMMER WISSEN VOM JEDEM ELEKTRO GERÄT IM HAUSHALT UND MEIN SO
SAGT IM DARKNET KURZE UM 12,99 WIE MAN SICH ANHACKEN KANN AN AUTO ELEKTRONIK, AUTO,
SCHEIBENWISCHER, HERD, WASCHMASCHINE, KÜHLSCHRANK, TV UND HANDY (LAUFT ÜBER
MINDERJÄHRIGEN ABER GLAUB NICHT DAS MEIN SOHN DIESE LEUTE HACKEN KÖNNEN
LERNEN WEIL ER IST NICHT PRFIGSTER IN DER SCHULE, VILLEICHT DESWEGEN SUCHEN
SOLCHE OPFER!) ER KANN NICHT IN SEIN HANDY WEGEN KAPUTE HOMEBET TASTE "ID"
"TOUCH ID KANN AUF DIESEM PHONE NICHT ARTIVIERT WERDEN" UND SOFORT UNTEN KOMT
"THOBIAS HAT DIR SNAPCHAT GESCHIKT" (MEIN SOHN IST IN ALLEN ERDENKLICHEN FACEBOK,
WOTSAP, SNAPCHAT... UND NEUERLICH SUCHEN DAS ER BANKOMAT KARTE IM INTERNET GIBT.
SEIN STARTBILD SIND VIELE SPITZE MILITHAIR FLUGZEUG GERICHTET AUF MANN MIT
BUBEN AN HAND! ICH BIN NICHT EINVERSTANDEN DAS MEIN SCHLIMER EX-FREUND
KONTAKT SUCHT ZU MEINEM SOHN IT! ER TRAFF ANSCHEINLICH AN IHN UND SEINE NEUE
UND FRAGTE IHN WEILL ER TELEKOMUNIKATION STUDIUM ABBRACH UND DIESE HÄNDYS
SCHÖRTEN MAL IHM! DIE HIELTEN HANDY VOM HEINOH SOMN ZEIGTE DAS WEN "ID" KOMT,
ER MUSS NACH UNTEN ZIMEN MIT FINGER! KOMMEN APPS, KLIKT CODE 20 MAL, DANN AUF
SUCHEN, DAN ABBRECHEN, ERST DANN! KOMMT AUF SEINE EIGENE IDENTITÄT SEITE
VOM MEINEM MINDERJÄHRIGEN SOHN!
VIELE MENSCHEN [redacted] NUTZEN INTERNET, PC, KI... ICH KENNE NUR 3
SOLCHE: [redacted] DER DAS STUDIUM ABBRACH AB UND KAMM
NACH ÖSTERREICH, WIE SEIN FREUND [redacted] UND [redacted]
MAMA VOM [redacted] DIE POLIZEI NACH 10 JAHRE KÜNDIGTE WEIL SIE FÜR GEFÄHLICKEITEN
MISBRAUCHTE SÄTZLICHE COMPUTER UND HACKTE! (WIE GEHEIM DIENSTLER) UND BERAUBTE KRYPTO
-WÄHRUNG AUF DEHREN PRIVAT KONTEN) WIE BEI UNS DIE IN SOLCH GEBÄUDE KOMMEN MIT
PRIVAT HANDYS, LAPTOP, SO SIE JETZT HABEN SIE GENOMEN WIENER FIRMA-RECHT FÜR FIRMEN,
START-UPS (SIEHE OBEN BEI INTERNET BETRÜGERN START-UP)
ICH BIN NICHT SO GUT IN INTERNET UND PC ÜBUNG WIE TAYLOR SWIFT DIE ACCONT LÖSCHTE WEIL N
IHRE FREUNDELISTE, REICHE, WICHTIGE KÜNSTLER WÜRDEN BERAUBT WEIL JEMAND HACKTE... SO HA...
ICH AUCH FACEBOOK FREUNDELISTE MIT 28, DAVID LISH, NEW YORK KÜNSTLERN ALLE WELT REIFEISEN...
[redacted] [redacted] 5000 BEDEUTENDEN! ALLE WOLTEN REIN UND HACKTEN BIS MICH ELEKTRO-SCHOCK
UND ICH HAUPTSCHALTER AUS STROM, STAND AUF HANDY MEINES MINDERJÄHRIGEN SONES

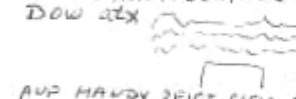

3 solche frequenz streifen auf dunklem untergrund weisse kurve

GLEICHZEITIG ZEIGTE HERD LINKE PLATTE RECHTS UND SCHALTETE SICH AUS

AUF HANDY ZEIGT SICH AUF EINMAL LEXIKON.....
IN LETZTEN 3 WOHNUNGEN WAR AUCH SO!
ZUCKERSÜSSE SEITEN...
DAN VERSCHWAND, ICH KÖNNTE NICHT WEITERLESEN (ICH BESCHREIBE HIER NUR TATSACHEN!)
DULDE NEONY MECKER, REALITY SHOW, HACKEN MIT ANDEREN LEUTEN, SOGAR MINDERJÄHRIGEN? UND
IN STUNDENTAKT WIRD ER IN GRUPPEN HINZUGEFÜGT WAR.
rafaelneugart und vixxenjo haben vor kurzem neue Reels gekeilt
KEIN HOME BTN SO DAS MAN APP SCHLIEßEN KANN!
22.05.23. - FÜHREN IHN STÄNDIG IN NEUE GRUPPEN
- WENN GEHT SCHLAFEN KOMMT VON ALEIN "BACKUP ANGEHALTEN WARTE AUF WLAN"
- HANDY 50% GELADEN, ICH EINSTECKE UND AUSSTECKE DISPLAY SCHWARZ MIT WEISSE LINIE GAR OBEN VON SELBST SCHALTET EIN DISPLAY BILD VERSCHIBT SICH ZU HÄLFTE OBEN, SEITLICH AUCH!

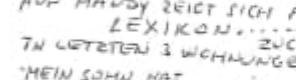

und unten an Display weisse kurve

KLOTZLINE BUSSINESmonyonline
Snapchat vom Thobias
KLOTZLINE 24Lestari438-Dunn... hat dich zu einer Gruppe hinzugefügt
[redacted] hat dir ein Snap gesendet
[redacted] hat dich zu einer Gruppe hinzugefügt
KLOTZLINE Anonyme hat ein Reel vom Helyoon gesendet
GALILEO Erkundet Britische Erbe in Hong Kong
[redacted] HAT 2 SNAP ZU EINE STORY HINZUGEFÜGT
DIE REGIERUNG VERSUCHT ALIENKRIEG
dodo 6.86 hat ein instagram Foto geteilt
ZEICHEN WIE KLOTZLETT (mein Sohn) aber in Weiss vom diesem
dodo 6.86 hat ein instagram Foto geteilt
IS that video edited? #fyp #real #nature #viral #nevertrust #news #video wird
ANDREW DATE hat dich und 42 andere Malerit
Stiepan 3 (NPC 3) NPC 4 Thobias!!! Snaps
dodo 6.86 hat ein instagram Foto geteilt Vet dieses Video... bekommt Johannes
Zeigen Snapchat (DAS SERBISCH-RUSSISCHE BLUTBAD) KIRILLICA für geschwindigkeit ID kann nicht aktiviert
The first evil for Souvenirs FACEBOOK 24 weitere Leuten mit Reel story...
ICH MUTTER [redacted] ERSTATTANZEIGE GEGEN UNBEKANNT WEGEN GROOMING, HACKING
LINZ, 20.10.23 [redacted] SIM 2000 [redacted] WOTSAP

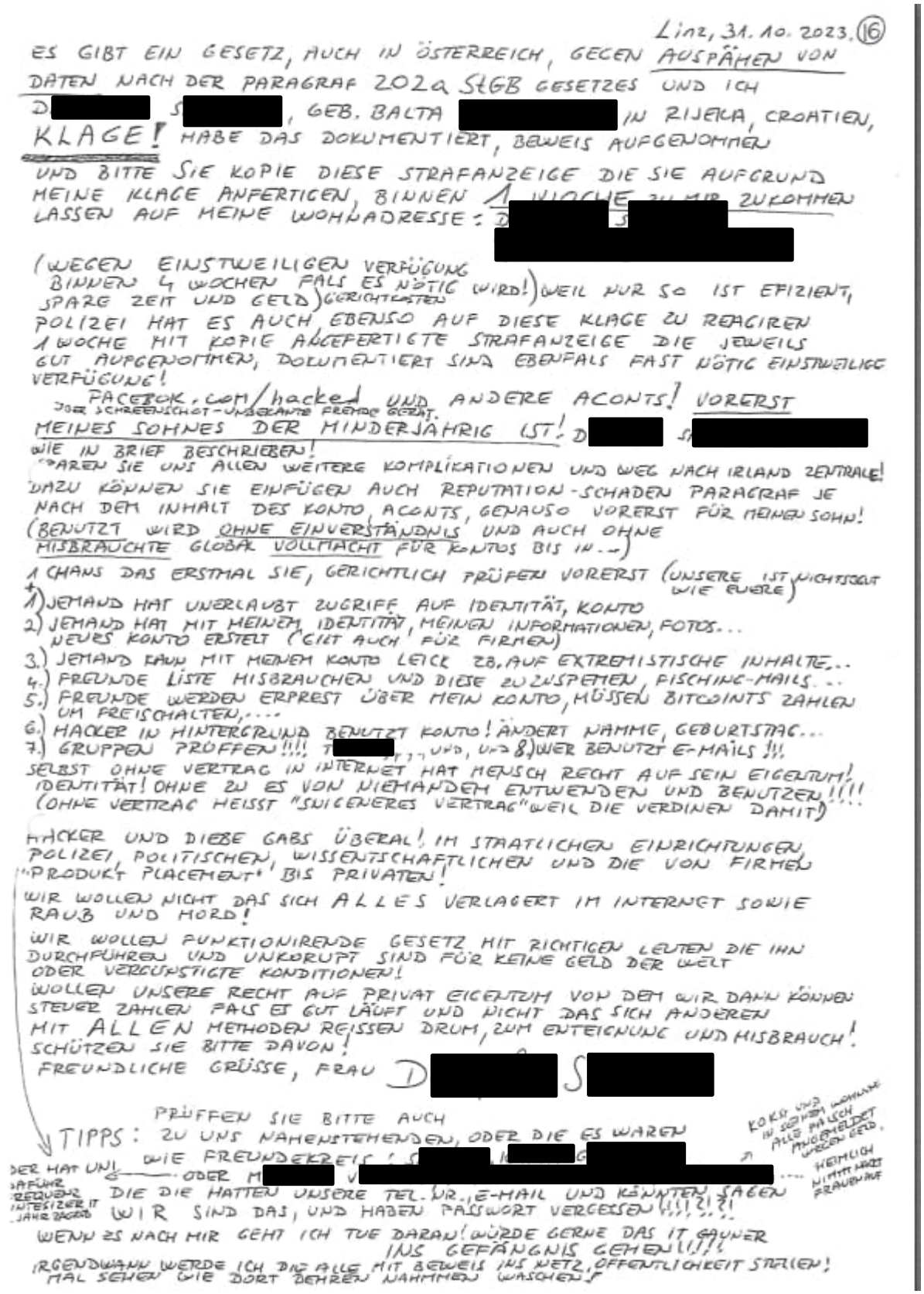
Linz, 31.10.2023. (16)

ES GIBT EIN GESETZ, AUCH IN ÖSTERREICH, GEGEN AUSPÄHEN VON DATEN NACH DER PARAGRAF 202a StGB GESETZES UND ICH D[redacted] S[redacted], GEB. BALTA [redacted] IN RIJEKA, CROATIEN, KLAGE! HABE DAS DOKUMENTIERT, BEWEIS AUFGENOMMEN

UND BITTE SIE KOPIE DIESE STRAFANZEIGE DIE SIE AUFGRUND MEINE KLAGE ANFERTIGEN, BINNEN 1 WOCHE ZU MIR ZUKOMMEN LASSEN AUF MEINE WOHNADRESSE: [redacted]

(WEGEN EINSTWEILIGEN VERFÜGUNG BINNEN 4 WOCHEN FALS ES NÖTIG WIRD!) WEIL NUR SO IST EFIZIENT, SPARE ZEIT UND GELD) GERICHTKOSTEN

POLIZEI HAT ES AUCH EBENSO AUF DIESE KLAGE ZU REAGIREN 1 WOCHE MIT KOPIE ANGEFERTIGTE STRAFANZEIGE DIE JEWEILS GUT AUFGENOMMEN, DOKUMENTIERT SIND EBENFALS FAST NÖTIG EINSTWELIGE VERFÜGUNG!

FACEBOK.COM/hacked UND ANDERE ACONTS! VORERST DOH SCHREENSHOT-UNBEKANTE FREMDE GERÄT.

MEINES SOHNES DER MINDERJÄHRIG IST! D[redacted] S[redacted] WIE IN BRIEF BESCHRIEBEN!

"SPAREN SIE UNS ALLEN WEITERE KOMPLIKATIONEN UND WEG NACH IRLAND ZENTRALE!

DAZU KÖNNEN SIE EINFÜGEN AUCH REPUTATION-SCHADEN PARAGRAF JE NACH DEM INHALT DES KONTO, ACONTS, GENAUSO VORERST FÜR MEINEN SOHN!

(BENUTZT WIRD OHNE EINVERSTÄNDNIS UND AUCH OHNE MISBRAUCHTE GLOBAL VOLLMACHT FÜR KONTOS BIS IN...)

1 CHANS DAS ERSTMAL SIE, GERICHTLICH PRÜFEN VORERST (UNSERE IST NICHTSGUT WIE EUERE)

1) JEMAND HAT UNERLAUBT ZUGRIFF AUF IDENTITÄT, KONTO
2) JEMAND HAT MIT MEINEM IDENTITÄT, MEINEN INFORMATIONEN, FOTOS... NEUES KONTO ERSTELT (GILT AUCH FÜR FIRMEN)
3.) JEMAND KANN MIT MEINEM KONTO LEICE ZB. AUF EXTREMISTISCHE INHALTE...
4.) FREUNDE LISTE MISBRAUCHEN UND DIESE ZU ZUSPEMEN, PISCHING-MAILS...
5.) FREUNDE WERDEN ERPRESST ÜBER MEIN KONTO, MÜSSEN BITCOINTS ZAHLEN UM FREISCHALTEN,...
6.) HACKER IN HINTERGRUND BENUTZT KONTO! ÄNDERT NAMME, GEBURTSTAG...
7.) GRUPPEN PRÜFFEN!!!! T[redacted] UND, UND 8.) WER BENUTZT E-MAILS !!!

SELBST OHNE VERTRAG IN INTERNET HAT MENSCH RECHT AUF SEIN EIGENTUM! IDENTITÄT! OHNE ZU ES VON NIEMANDEM ENTWENDEN UND BENUTZEN!!!!! (OHNE VERTRAG HEISST "SUIGENERES VERTRAG" WEIL DIE VERDINEN DAMIT)

HACKER UND DIEBE GABS ÜBERAL! IM STAATLICHEN EINRICHTUNGEN, POLIZEI, POLITISCHEN, WISSENTSCHAFTLICHEN UND DIE VON FIRMEN "PRODUKT PLACEMENT" BIS PRIVATEN!

WIR WOLLEN NICHT DAS SICH ALLES VERLAGERT IM INTERNET SOWIE RAUB UND MORD!

WIR WOLLEN FUNKTIONIRENDE GESETZ MIT RICHTIGEN LEUTEN DIE IHN DURCHFÜHREN UND UNKORUPT SIND FÜR KEINE GELD DER WELT ODER VERCUFSTIGTE KONDITIONEN!

WOLLEN UNSERE RECHT AUF PRIVAT EIGENTUM VON DEM WIR DANN KÖNNEN STEUER ZAHLEN FALS ES GUT LÄUFT UND NICHT DAS SICH ANDEREN MIT ALLEN METHODEN REISSEN DRUM, ZUM ENTEIGNUNG UND MISBRAUCH!

SCHÜTZEN SIE BITTE DAVON!

FREUNDLICHE GRÜSSE, FRAU D[redacted] S[redacted]

PRÜFFEN SIE BITTE AUCH

TIPPS: ZU UNS NAHESTEHENDEN, ODER DIE ES WAREN WIE FREUNDERKREIS: [redacted]

DER HAT UNI! ODER M[redacted] V[redacted] .... DIE DIE HATTEN UNSERE TEL.NR., E-MAIL UND KÄNNTEN RATEN WIR SIND DAS, UND HABEN PASSWORT VERGESSEN!!!!?!?!

WENN ES NACH MIR GEHT ICH TUE DARAN! WÜRDE GERNE DAS IT GAUNER INS GEFÄNGNIS GEHEN!!!?!

IRGENDWANN WERDE ICH DIE ALLE MIT BEWEIS INS NETZ, ÖFFENTLICHKEIT STELLEN! MAL SEHEN WIE DORT DEHREN NAHMMEN WASCHEN?

In der Folge erging der mit Beschwerde bekämpfte Bescheid, in dem die Beschwerdeführerin aufgefordert wurde, sich zur Feststellung der gesundheitlichen Eignung zum Lenken von Kraftfahrzeugen amtsärztlich untersuchen zu lassen.

Der festgestellte Sachverhalt ergibt sich zweifelsfrei aus dem vorgelegten Verfahrensakt.

Die Durchführung einer mündlichen Verhandlung konnte entfallen, da diese von keiner Partei beantragt worden war und eine mündliche Verhandlung nicht erforderlich war um den entscheidungsrelevanten Sachverhalt zu klären.

III. In rechtlicher Hinsicht ist Folgendes auszuführen:

Gemäß § 24 Abs. 4 FSG ist, wenn Bedenken bestehen, ob die Voraussetzungen der gesundheitlichen Eignung noch gegeben sind, ein von einem Amtsarzt erstelltes Gutachten gemäß § 8 einzuholen und gegebenenfalls die Lenkberechtigung einzuschränken oder zu entziehen. Bei Bedenken hinsichtlich der fachlichen Befähigung ist ein Gutachten gemäß § 10 einzuholen und gegebenenfalls die Lenkberechtigung zu entziehen. Leistet der Besitzer der Lenkberechtigung innerhalb der festgesetzten Frist einem rechtskräftigen Bescheid, mit der Aufforderung, sich amtsärztlich untersuchen zu lassen, die zur Erstattung des amtsärztlichen Gutachtens erforderlichen Befunde zu erbringen oder die Fahrprüfung neuerlich abzulegen, keine Folge, ist ihm die Lenkberechtigung bis zur Befolgung der Anordnung zu entziehen.

Nach der ständigen Rechtsprechung genügen für die Erlassung einer Aufforderung nach Abs 4 begründete Bedenken gegen die gesundheitliche Eignung der betreffenden Person zum Lenken von Kfz. Es bedarf hiezu nicht der erst im Entziehungsverfahren der Setzung einer Entziehungsmaßnahme vorausgehenden, auf sachverständiger Basis festzustellenden Nichteignung; insb bedarf es zur Annahme von begründeten Bedenken (noch) nicht eines GA eines ärztlichen SV (hier: Bedenken wegen Neigung zu Alkoholmissbrauch und Alkoholabhängigkeit). VwGH 14.3.2000, 99/11/0330.

Ein Aufforderungsbescheid nach Abs 4 ist nur dann zulässig, wenn im Zeitpunkt seiner Erlassung (im Falle einer Berufungsentscheidung im Zeitpunkt der Erlassung des Berufungsbescheides) von Seiten der Behörde (nach wie vor) begründete Bedenken an der gesundheitlichen Eignung bestehen. VwGH 13.12.2005, 2005/11/0191 ZVR 2006/166; 21.2.2006, 2005/11/0215 ZVR 2006/214; 22.2.2007, 2004/11/0004 ZVR 2007/200; 16.4.2009, 2009/11/0020 ZVR 2009/225; 15.5.2019, Ra 2019/11/0032.

Lassen bestimmte Verhaltensweisen die Neigung erkennen, sich ohne objektiv nachvollziehbare Ursachen und Gründe bedroht, beschattet oder ausspioniert zu fühlen und einen Todesfall mit diesen Bedrohungen durch „Unterwelt und Mafia“ in Verbindung zu bringen, liegt der Verdacht des Vorliegens krankhafter (paranoider) Erscheinungsbilder nahe. Eine solche geistige Erkrankung kann aber

Auswirkungen auf die gesundheitliche Eignung zum Lenken von Kfz haben. VwGH 17.12.1998, 98/11/0202.

Aus den bei der belangten Behörde vorliegenden Schreiben, ist soweit dies möglich ist, abzuleiten, dass die Beschwerdeführerin vermeint, sie und auch ihr minderjähriger Sohn seien wiederholt strafrechtlich relevanten Handlungen ausgesetzt. So schreibt die Beschwerdeführerin von einem fremden Mann, der ihr Wasser zu trinken gegeben habe, wonach sie körperliche Symptome, wie ein Kribbeln in Armen und Beinen etc. wahrgenommen habe. Weiters führt die Beschwerdeführerin aus, dass ihre Identität von Fremden verwendet wird, sie gehackt wurde, dass ihr Sohn im Internet von Seiten unbekannter Erwachsener einem Missbrauch ausgesetzt ist und er von diesen Personen gehindert wird, nachts zu schlafen und er noch um 2 oder 3 Uhr morgens sich im Internet befindet etc. Wie diese und weitere Angaben in den Schreiben mit dem von der Beschwerdeführerin vorgelegten neurologischen Arztbrief in Zusammenhang zu bringen sind und wie die einzelnen aufgelisteten Vorfälle zueinander im Zusammenhang stehen und warum sowohl der Arztbrief als auch die Schreiben zur Bezirkshauptmannschaft Urfahr-Umgebung gebracht wurden, kann aus den kaum verständlichen und nur teilweise nachvollziehbaren Schreiben nicht ersehen werden. Die Schreiben sind auch dadurch gekennzeichnet, dass die Beschwerdeführerin von einem Thema zu einem völlig anderen Thema springt, ohne dass nur ansatzweise erkennbar wäre, wie diese Ausführungen mit dem eingeleiteten Verfahren in Zusammenhang stehen sollten. Aus den sonstigen Ausführungen der Beschwerdeführerin in den zitierten Schreiben sind keine objektiven Gründe oder Ursachen für die von der Beschwerdeführerin aufgestellten Behauptungen ersichtlich.
Art und Inhalt der vorliegenden Schreiben legen den Verdacht nahe, dass bei der Beschwerdeführerin eine psychiatrische Erkrankung vorliegen könnte, die Auswirkungen auf die gesundheitliche Eignung zum Lenken von Kraftfahrzeugen haben kann.
Die vorliegende Beschwerde, vor allem die Kommentierung auf dem bekämpften Bescheid, führt keinesfalls dazu, dass die von der belangten Behörde angenommenen begründeten Bedenken nicht mehr vorliegen würden, sodass im Ergebnis die Beschwerde als unbegründet abzuweisen ist.

Somit ist spruchgemäß zu entscheiden.

IV. Unzulässigkeit der ordentlichen Revision:

Die ordentliche Revision ist unzulässig, da keine Rechtsfrage im Sinne des Art. 133 Abs. 4 B-VG zu beurteilen war, der grundsätzliche Bedeutung zukommt. Weder weicht die gegenständliche Entscheidung von der bisherigen Rechtsprechung des Verwaltungsgerichtshofes ab, noch fehlt es an einer Rechtsprechung. Weiters ist

die dazu vorliegende Rechtsprechung des Verwaltungsgerichtshofes auch nicht als uneinheitlich zu beurteilen. Es liegen auch keine sonstigen Hinweise auf eine grundsätzliche Bedeutung der zu lösenden Rechtsfrage vor.

R e c h t s m i t t e l b e l e h r u n g

Gegen diese Entscheidung besteht innerhalb von sechs Wochen ab dem Tag der Zustellung die Möglichkeit der Erhebung einer Beschwerde beim Verfassungsgerichtshof und/oder einer außerordentlichen Revision beim Verwaltungsgerichtshof. Eine Beschwerde an den Verfassungsgerichtshof ist unmittelbar bei diesem einzubringen, eine Revision an den Verwaltungsgerichtshof beim Landesverwaltungsgericht Oberösterreich. Die Abfassung und die Einbringung einer Beschwerde bzw. einer Revision müssen durch einen bevollmächtigten Rechtsanwalt bzw. eine bevollmächtigte Rechtsanwältin erfolgen. Für die Beschwerde bzw. Revision ist eine Eingabengebühr von je 240 Euro zu entrichten. Sie haben die Möglichkeit, auf die Revision beim Verwaltungsgerichtshof und die Beschwerde beim Verfassungsgerichtshof zu verzichten. Ein solcher Verzicht hat zur Folge, dass eine Revision an den Verwaltungsgerichtshof und eine Beschwerde an den Verfassungsgerichtshof nicht mehr erhoben werden kann. Ein Verzicht ist schriftlich bekanntzugeben oder zu Protokoll zu erklären. Wurde der Verzicht nicht von einem berufsmäßigen Parteienvertreter oder im Beisein eines solchen abgegeben, so kann er binnen drei Tagen schriftlich oder zur Niederschrift widerrufen werden.

H i n w e i s

Verfahrenshilfe ist einer Partei zur Gänze oder zum Teil zu bewilligen, wenn die Partei außerstande ist, die Kosten der Führung des Verfahrens ohne Beeinträchtigung des notwendigen Unterhalts zu bestreiten und die beabsichtigte Rechtsverfolgung oder Rechtsverteidigung nicht als offenbar mutwillig oder aussichtslos erscheint.
Einer juristischen Person oder einem sonstigen parteifähigen Gebilde ist die Verfahrenshilfe zu bewilligen, wenn die zur Führung des Verfahrens erforderlichen Mittel weder von ihr/ihm noch von den an der Führung des Verfahrens wirtschaftlich Beteiligten aufgebracht werden können, und die beabsichtigte Rechtsverfolgung oder Rechtsverteidigung nicht als offenbar mutwillig oder aussichtslos erscheint; das Gleiche gilt für ein behördlich bestelltes Organ oder einen gesetzlichen Vertreter, die für eine Vermögensmasse auftreten, wenn die zur Führung des Verfahrens erforderlichen Mittel weder aus der Vermögensmasse noch von den an der Führung des Verfahrens wirtschaftlich Beteiligten aufgebracht werden können.

Für das Beschwerdeverfahren ist ein Antrag auf Verfahrenshilfe innerhalb der Rechtsmittelfrist beim Verfassungsgerichtshof einzubringen.

Für das Revisionsverfahren ist ein Antrag auf Verfahrenshilfe innerhalb der Rechtsmittelfrist beim Verwaltungsgerichtshof einzubringen. Im Antrag ist, soweit zumutbar, kurz zu begründen, warum die Revision entgegen dem Ausspruch des Verwaltungsgerichtes für zulässig erachtet wird.

Landesverwaltungsgericht Oberösterreich

Dr. Süß